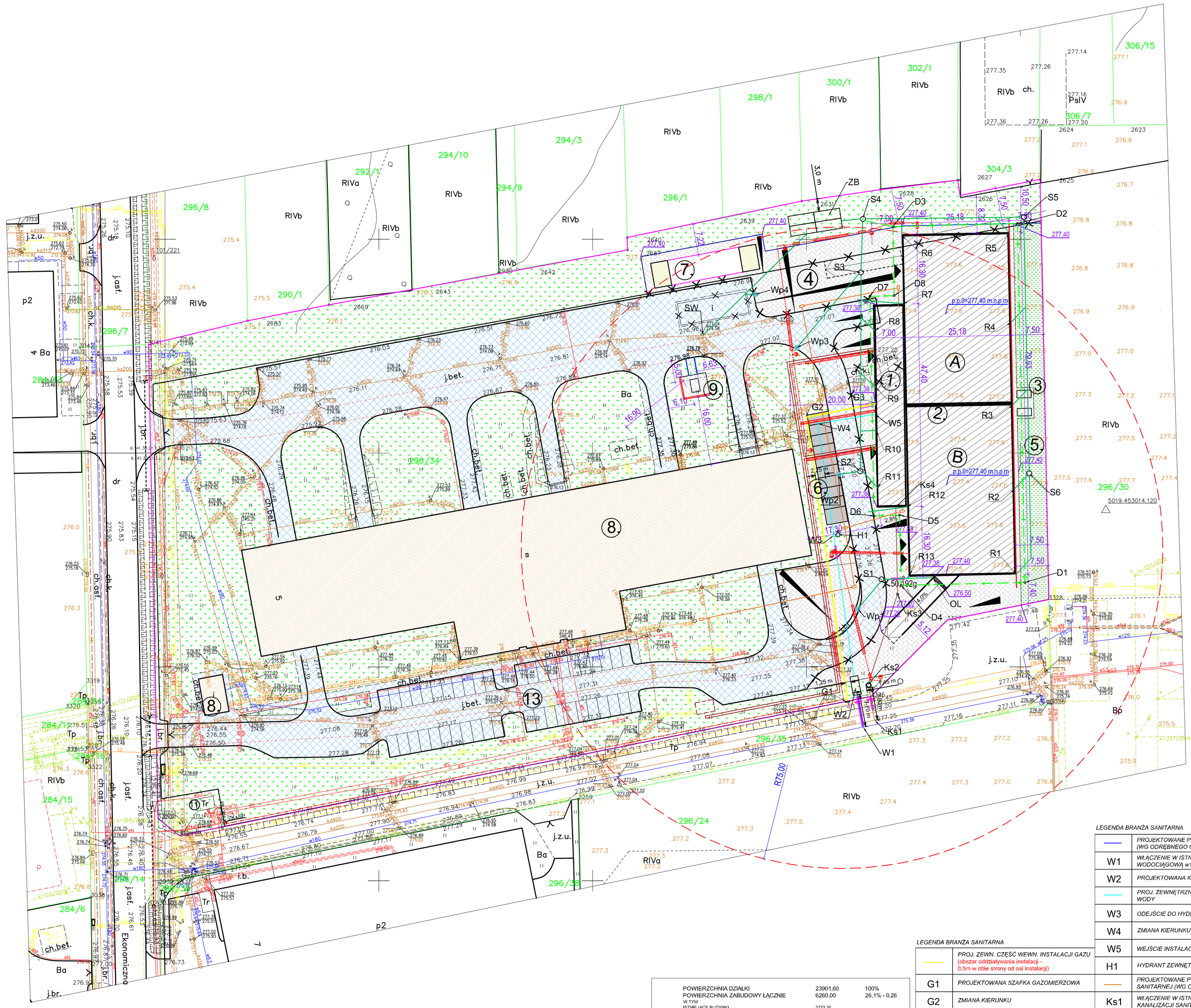

PREZYDENT MIASTA CZĘSTOCHOWY
Grodzki Ośrodek Dokumentacji Geodezyjnej i Kartograficznej w Częstochowie
Organ prowadzący państwowy zasób geodezyjny i kartograficzny

Poświadcza się zgodność niniejszej kopii z treścią materiału państwowego zasobu geodezyjnego i kartograficznego

Nazwa materiału zasobu	
Identyfikator ewidencyjny materiału zasobu	P.2464.1982.1
Data wykonania kopii	18.09.2019
Imię, nazwisko i podpis osoby reprezentującej organ	Magdalena Andzel, Inspektor

PREZYDENT MIASTA CZĘSTOCHOWY
GRODZKI OŚRODEK DOKUMENTACJI GEODEZYJNEJ I KARTOGRAFICZNEJ W CZĘSTOCHOWIE
w dniu 18.09.2019
nr GK.6640.2648.2019
Magdalena Andzel
(podpis)

PROJEKTOWANA HALA PRZEMYSŁOWA Z ZAPLECZEM SOCJALNO - BIUROWYM	
1	ZAPLECZE SOCJALNO-BIUROWE
2	CZĘŚĆ PRODUKCYJNO - MAGAZYNOWA SEGMENT A I B
3	CENTRALE WENTYLACYJNE
	ISTNIEJĄCE OBIEKTY PRZEZNACZONE DO ROZBIÓRKI
4	PROJEKTOWANE DOJŚCIA, DOJAZDY, UTWARDZONE KOSTKĄ BRUKOWĄ
5	PROJEKTOWANA ZIELEŃ NISKA
	GRANICA OPRACOWNIA
	PROJEKTOWANE OGRODZENIE
6	PROJEKTOWANE MIJESCA POSTOJOWE -10 W TYM JEDNO DLA NIEPEŁNOSPRAWNYCH
7	MIEJSCE GROMADZENIA ODPADÓW - NOWA LOKALIZAJA WIATY
	ROZBUDOWA WIATY
8	BUDYNKI ISTNIEJĄCE
9	STACJA TLENKU ETYLENU - NOWA LOKALIZACJA Z PROJEKTOWANĄ ŚCIANĄ ODDZIELENIA PPOŻ REI 120
10	ISTNIEJĄCE DOJŚCIA, DOJAZDY, UTWARDZONE KOSTKĄ BRUKOWĄ
11	ISTNIEJĄCA STACJA TRAFO
12	ISTNIEJĄCA ZIELEŃ
13	ISTNIEJĄCE 44 MIEJSCA POSTOJOWE

LEGENDA BRANŻY ELEKTRYCZNEJ

ZK+SP	ZŁACZE KABLOWO - POMIAROWE WG. ODRĘBNEGO OPRACOWANIA
	PROJEKTOWANY KABEL WLZ
	PROJEKTOWANY KABEL OŚWIETLENIOWY
	PROJEKTOWANE RURY OCHRONNE KABLI ELEKTRYCZNYCH
	PROJEKTOWANE STANOWISKA OŚWIETLENIOWE np. PXF Lighting SOUL LED 12 LED 700mA (h= 8m)
	PROJEKTOWANE STUDNIE TELEKOMUNIKACYJNE SK2 - POKRYWA I RAMA CIĘŻKA WZMOCNIONA D400
	KANALIZACJA TELEKOMUNIKACYJNA Z RUR RHDPE 110/3
	PROPONOWANA LOKALIZACJA STACJI TRAFO PROJETKOWANEJ WG ODRĘBNEGO OPRACOWANIA
	PROJEKTOWANA KANALIZCJA DLA KABLI ELEKTRYCZNCH 2 x DVK 232

LEGENDA BRANŻA SANITARNA

	PROJEKTOWANE PRZYŁACZE WODY (WG ODRĘBNEGO OPRACOWANIA)
W1	WŁĄCZENIE W ISTNIEJĄCĄ SIEĆ WODOCIĄGOWĄ w180
W2	PROJEKTOWANA KOMORA WODOMIERZOWA
	PROJ. ZEWNĘTRZNA CZĘŚĆ WEWN. INST. WODY
W3	ODEJŚCIE DO HYDRANTU
W4	ZMIANA KIERUNKU
W5	WEJŚCIE INSTALACJI DO BUDYNKU
H1	HYDRANT ZEWNĘTRZNY
G1	PROJEKTOWANE PRZYŁĄCZE KANALIZACJI SANITARNEJ (WG ODRĘBNEGO OPRACOWANIA)
Ks1	WŁĄCZENIE W ISTNIEJĄCĄ SIEĆ KANALIZACJI SANITARNEJ ks200
Ks2	PROJEKTOWANA STUDNIA PRZYŁĄCZENIOWA BETONOWA Ø1000
	PROJ. ZEWNĘTRZNA CZĘŚĆ WEWN. KAN. SANITARNEJ
Ks3	PROJEKTOWANA STUDNIA REWIZYJNA Z TWORZWA SZTUCZNEGO Ø425
Ks4	WYJŚCIE INSTALACJI Z BUDYNKU
	PROJEKTOWANE RURY OCHRONNE

LEGENDA BRANŻA SANITARNA

	PROJ. ZEWN. CZĘŚĆ WEWN. INSTALACJI GAZU (obszar oddziaływania instalacji - 0,5m w obie strony od osi instalacji)
G1	PROJEKTOWANA SZAFKA GAZOMIERZOWA
G2	ZMIANA KIERUNKU
G3	PROJEKTOWANE SZAFKI Z ZAWOREM OGNIOWYM - WEJŚCIE INST. DO BUDYNKU
	PROJEKTOWANE PRZYŁĄCZE GAZU (WG ODRĘBNEGO OPRACOWANIA)
	PROJEKTOWANE RURY OCHRONNE
	PROJEKTOWANA INSTALACJA KANALIZACJI DESZCZOWEJ
	PROJEKTOWANY DRENAŻ

POWIERZCHNIA DZIAŁKI	23901,60	100%
POWIERZCHNIA ZABUDOWY ŁĄCZNIE	6260,00	26,1% - 0,26
W TYM		
ISTNIEJĄCE BUDYNKI	3723,30	
ISTNIEJĄCA STACJA TRAFO	11,70	
ISTNIEJĄCA POWIERZCHNIA WIATY ŚMIETNIKOWEJ	100,00	
ISTNIEJĄCA POWIERZCHNIA WIATY TLENKU ETYLENU	30,50	
PROJEKTOWANA ROZBUDOWA WIATY ŚMIETNIKOWEJ	50,00	
PROJEKTOWANA ZABUDOWA HAL Z BUDYNKIAMI SOCJALNO BIUROWYMI	2344,50	
PROJEKTOWANE UTWARDZENIA	2163,20	
ISTNIEJĄCE UTWARDZENIA	5718,10	
POW.ZIELENI	9796,30	40,10%

PRACOWNIA PROJEKTOWA
PIOTR KĘDZIERSKI
e-mail: attyka@poczta.fm
attykakalwo@poczta.fm
www.attyka-architekci.com.pl
www.passive-house.com.pl
CZĘSTOCHOWA UL. ELSNERA 4b TEL.: 531 773 803 502 086 906

nazwa inwestycji

Budowa hali przemysłowej wraz z zapleczem socjalno-biurowym oraz niezbędną infrastrukturą techniczną i zagospodarowaniem terenu

adres inwestycji
Częstochowa ul. Ekonomiczna 5
Dz. nr 296/34 obręb 0419 jedn. ewid. Miasto Częstochowa

inwestor
Agencja Rozwoju Regionalnego w Częstochowie S.A.
Częstochowa Al.NMP 24 lok 8

faza projektu
PROJEKT WYKONAWCZY

PROJEKTOWAŁ	branża	upr. nr:	podpis
Piotr Kędzierski mgr inż. budownictwa inż. architekt	architektura konstrukcja	9/07/SLOKK/ 96/02	
Agata Crawford mgr inż. inżynieria środowiska	sanitarna	SLK/0945/ PWOS/05	
mgr inż. Monika Jędryka	elektryczna	SLK/5761/ PWOE/14	

SPRAWDZIŁ:	branża	upr. nr:	podpis
Marzena Ratajczyk mgr inż. architekt	architektura	61/L00KK/2015	
Rafał Michalak mgr inż. budownictwa	konstrukcja	184/02	
Wojciech Nowak mgr inż. inżynierii środowiska	sanitarna	SLK/3774/ PWOS/11	
mgr inż. Paweł Blady	elektryczna	SLK/0366/ PWOE/05	

tytuł rysunku	skala
ZAGOSPODAROWANIE TERENU	1:500
branża	nr rysunku
ARCHITEKTURA	ZT1
data opracowania	STYCZEŃ 2020